

**DATI INDIVIDUAZIONE FABBRICATO**

Fr. princip: **via Ercolani** N.civ.: **12**  
 Fr. retro: **via Manzoni** N.civ.:  
 Fr. laterale: N.civ.:  
 Rif.catastali: foglio n. **72** Map.: **109**

**NORMATIVA VIGENTE**

categoria d'intervento PRG (81): **A23**  
 edificio tutelato ai sensi della D.Lgs. 42/04 ☐  
 Cat. d'intervento del fabb. (L.R.31/2002): **Rest/Risan. Conserv.**  
 Rif.scheda ornato: n.prot.652 / anno 1925

**1. CARATTERISTICHE DELL'EDIFICIO**

**1.1 TIPOLOGIA**

- ☐ tipolog. elementare a schiera  
☐ tipologia accorpata a schiera  
☐ edificio religioso  
☐ palazzo  
☐ a torre  
☒ in linea  
☐ isolata  
☐ edifici specialistici  
☐ edificio porticato  
☐ altro

**1.2 NUMERO DI PIANI**

- ☐ solo piano terra  
☒ due piani  
☐ due piani più sottotetto  
☐ tre piani  
☐ altro

**1.3 DESTINAZIONE D'USO**

- ☒ abitazione  
☐ laboratorio artigianale  
☐ attività commerciale  
☐ esercizio di attività pubblica  
☐ corpi di servizio o garages  
☐ culto  
☐ attività terziaria

**2. ELEMENTI ARCHITETTONICI**

**2.1 MANTO DI COPERTURA**

- ☒ coppi  
☐ tegole  
☐ onduline  
☐ piano  
☐ altro

**2.2 CORNICIONE E SPORTO**

- ☒ travicelli e assito  
☐ cornici modanate  
☐ mensole in legno sagomate e cornice sottostante modanata  
☐ mensole in laterizio con decorazioni  
☐ sporto orizzontale  
☐ altro materiale

**2.3 PORTICO**

- ☐ pilastro semplice  
☐ pilastro con modanatura (capitello e/o basamento)  
☐ colonna semplice  
☐ colonna con modanature (capitello e/o basamento)  
☐ soffitto con volta a botte  
☐ soffitto con volta a crociera  
☐ soffitto piano  
☐ soffitto con travi  
☐ arco di facciata a tutto sesto  
☐ arco ribassato  
☐ apertura architravata  
☐ cornici semplici  
☐ cornici modanate

**2.4 PLUVIALI E GRONDE**

- ☐ interni  
☒ esterne in rame  
☐ esterne in lamiera  
☐ altro materiale  
☒ terminali in ghisa

**2.5 MATERIALI DI RIVESTIMENTO**

**2.5.1 PER TUTTA LA FACCIATA**

- ☒ intonaco  
☐ resti di intonaco  
☒ mattone faccia a vista  
☐ altro

**2.5.2 PER IL SOLO PIANO TERRA**

- ☒ intonaco  
☐ resti di intonaco  
☒ mattone faccia a vista  
☐ bugnato intonacato  
☐ rinzafo rustico  
☐ lastre lapidee  
☐ altro

**2.5.3 PER LA ZOCCOLATURA**

- ☒ semplice di intonaco liscio  
☐ semplice a rinzafo rustico  
☐ lastre di materiale lapideo  
☒ altro: a scarpa con cornic. modanata

**2.6 COLORE IN FACCIATA**

- ☐ unico  
☐ due (parti decorate o a rilievo)  
☒ tre (elementi orizzontali/verticali)  
☐ altro

**2.7 BALCONI**

**2.7.1 SOLETTA SEMPLICE**

- ☐ in legno  
☐ in ferro  
☐ in pietra  
☐ in c.a.

**2.7.2 SOLETTA MODANATA E MENSOLE**

- ☐ in legno  
☐ in ferro  
☐ in pietra  
☐ in c.a.

**2.8 ZOCCOLATURA**

- ☐ semplice con riquadri di intonaco  
☐ con cornici modanate di intonaco liscio  
☐ con cornici modanate e rinzafo rustico  
☐ a scarpa  
☐ altro

**2.9 CORNICI MARCAPIANO**

- ☐ a fascia marcapiano semplice  
☐ a fascia modanata  
☐ a cornice doppia semplice  
☐ a cornice doppia con decorazione  
☐ altro

**2.10 CORNICI MARCADAVANZALI**

- ☐ a fascia marcapiano semplice  
☐ a fascia modanata

**2.11 ALTRI ELEMENTI DI FACCIATA**

- ☐ lesene  
☐ riquadri tra marcadavanzali e marcapiano

**3. INFISSI ESTERNI E INFERRIATE**

**3.1 PORTONE INGRESSO**

###

- ☐ architravato  
☒ arco a tutto sesto  
☐ altro arco ribassato  
☒ senza cornice  
☐ con cornice semplice  
☐ con cornice modanata  
☐ con conci di chiave, capitelli  
☐ con sguinci  
☐ con sguinci modanati  
☐ con sopra luce  
☒ con sopra luce e inferriata sempl.  
☐ con sopra luce e inferriata decorata  
☐ fessura per cassetta postale  
☐ ad un' anta  
☒ a due ante  
☐ più ante

**3.1.2 MATERIALE**

- ☒ in legno  
☐ in legno e vetro  
☐ in metallo e vetro  
☐ altro

**3.2 PORTONI E VETRINE**

###

- ☐ portone di servizio  
☐ ad una anta basculante  
☐ a due ante  
☐ più ante  
☐ vetrina senza porta  
☐ vetrina con porta  
☐ architravato  
☐ arco ribassato apertura  
☐ senza cornice  
☐ con cornice  
☐ con sguinci  
☐ con sopra luce  
☐ con sopra luce e inferriata semplice  
☐ con sopra luce e inferriata decorata

**3.1.2 MATERIALE**

- ☐ in legno  
☐ in legno e vetro  
☐ in metallo  
☐ alluminio e vetro  
☐ PVC

**3.3 FINESTRE**

3.3.1.

- ☒ architravate  
☐ arco a tutto sesto  
☐ altro  
☐ senza cornici evidenti  
☒ con cornici semplici  
☐ con cornici modanate  
☐ senza davanzale  
☒ con davanz. aggettante  
☐ con davanzale a mensola  
☐ altro  
☐ un' anta  
☐ due ante  
☐ più ante

**3.3.2 MATERIALE**

- ☐ in legno e vetro  
☐ PVC  
☐ alluminio  
☐ altro

**3.4 CHIUSURE ESTERNE**

3.4.1.

- ☐ mancanti  
☐ mancanti solo al p.sottotetto  
☐ scuroni  
☐ persiane  
☐ persiane scorrevoli  
☐ avvolgibili  
☐ veneziane orizzontali  
☐ altro

**3.4.2 MATERIALE**

- ☐ in legno  
☐ PVC  
☐ alluminio  
☐ altro

**3.5 INFERRIATE ALLE FINESTRE (PIANO TERRA)**

- ☐ in spessore a maglie quadr.  
☐ in sp. con decorazioni  
☒ aggettanti a maglie quadrangolari  
☐ aggettanti con decorazione  
☐ altro

**4. ELEMENTI DI ARREDO DELLE FACCIATE**

**4.1 INSEGNE**

- ☐ in plastica  
☐ in legno  
☐ in metallo  
☐ di forma regolare  
☐ altro

**4.2 TARGHE/ BACHECHE**

- ☐ in plastica  
☐ in legno  
☐ in metallo  
☐ di forma regolare  
☐ altro

**4.3 TENDE E FRANGISOLE**

- ☐ con telo in plastica  
☐ con telo in tessuto  
☐ a cappottino  
☐ a falda  
☐ montate esternamente  
☐ montate internamente  
☐ montate su elementi architettonici in pietra

**4.4 ALTRI ELEMENTI**

- ☐ stemmi  
☐ formelle di immagini sacre  
☐ edicole  
☐ formelle votive  
☐ lapidi commemorative  
☐ lastre toponomastica storica  
☒ numero civico  
☐ lastre toponom. recente  
☐ cartelli indicatori  
☐ cassette postali  
☐ antenne  
☒ canna fumaria  
☐ bauletti gas, acqua, luce  
☐ condizionatori d'aria  
☒ punto telefonico (tubazioni e cavi)  
☒ illuminazione pubblica  
☒ impianti esterni  
☐ cartelli pubblicitari  
☒ altro: **griglia**

**5. ANALISI DELLA COMPATIBILITA' DELLE FACCIATE**

RICONOSCIBILITA' DELLA TIPOLOGIA STORICA

- ☒ tipologia riconoscibile  
☐ tipologia alterata  
☐ tipologia incongrua

**6. CATEGORIE D'INTERVENTO**

- ☒ **RESTAURO**  
☐ **RESTAURO E RISANAMENTO CONSERVATIVO**  
☐ **RIPRISTINO TIPOLOGICO**  
☐ **RISTRUTTURAZIONE**  
☐ **DEMOLIZIONE**

 **elemento degradato**

**PRESCRIZIONI :**

Intonacatura parte superiore della facciata.

**INDICAZIONI:**

## RILIEVO FOTOGRAFICO

Via Ercolani 12  
Fronte Principale



Via Manzoni 34  
Fronte Retro



Particolari



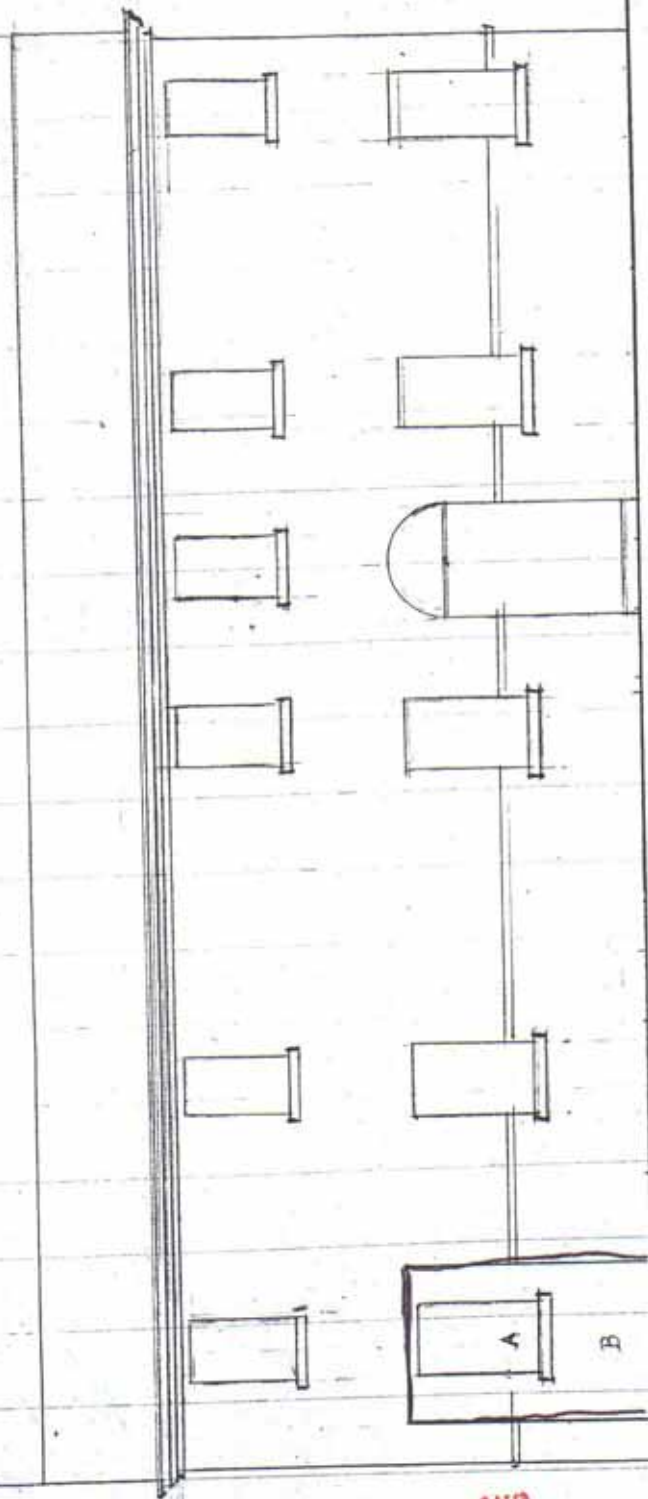

TUTTO RISI  
TEANNE B



M. Liguori

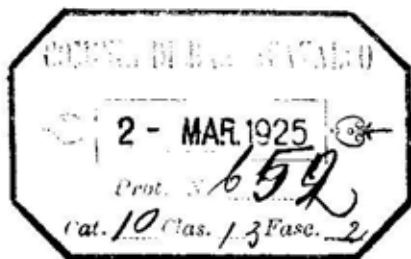

Il sottoscritto chiede di poter apportare alla facciata della sua casa sita in strada Evolam n. 2 di questa città la variazione segnata nel presente schizzo, e cioè di aprire la finestra A in luogo del portone B.

Con ossequio

Bagnacavallo 2 marzo 1925

Antonuccio Debraud

M. Liguori  
Città

ufficio Tecnico

Nellaosta per parte

di quest'ufficio all'ac-

coglimento della presen-

za

L'INSEGNANTE COMUNALE

*Luigi Vignani*

La Commissione edilizia approva

*Luigi Vignani*  
*Beggs' Edward*

IL SINDACO

*Ru*